



	<b>PAREDES</b>
	1 Reboco a base de cal e argila
	2 Cobertura fechamento em gesso acartonado
	3 Cobertura em vidro laminado c/ proteção raios UVA

- TETO
- 1 Forro tipo sala e camisa
- 2 Taboado aparente de madeira 30x30 em encaixe tipo macho e fêmea
- 3 Forro tipo estuque
- 4 Laje em concreto
- 5 Estruturas aparentes
- 6 Estruturas aparentes em Aço inox e vidro laminado 6mm
- 7 Estruturas aparentes de acabamento em gesso acartonado

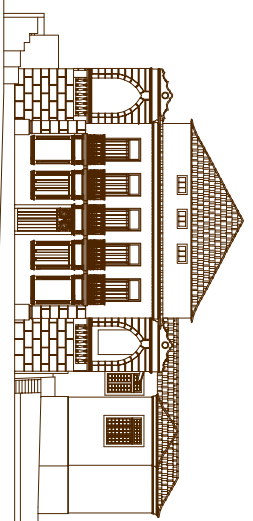

Outra	<b>CASARÃO SEDE FUNDAÇÃO SENHOR DOS PASSOS</b> RUA MENINO DEUS 376, CENTRO - SC - CEP.: 01.358-110/0001-80 / Insc: 02.527.037-0000-00-00		
Proprietário	<b>HOSPITAL IMPERIAL DE CARIDADE</b>		
Autor do Projeto / Responsável Técnico	ARO JONATHAN M. CARVALHO - CAU A28841-2 ARO SIMONE HÄNGER - CAU A20307-4		
Referência	<b>PROPOSTA DE RESTAURO</b> <b>MUSEU FARMACÓ HOSPITALAR</b> Plantas Baixas - Porto, Têrreo, Sótão	escala 1:100 data Maio/2021	
	Arquivo 05	JONATHAN CARVALHO	ORNATO